13 OFFICES TO BE FREE

SHARE

By Elia Maqueda. November 1, 2012

0 comments | Add your Comment

DESIGN WE LOVE ARCHITECTURE PICK & CHOOSE

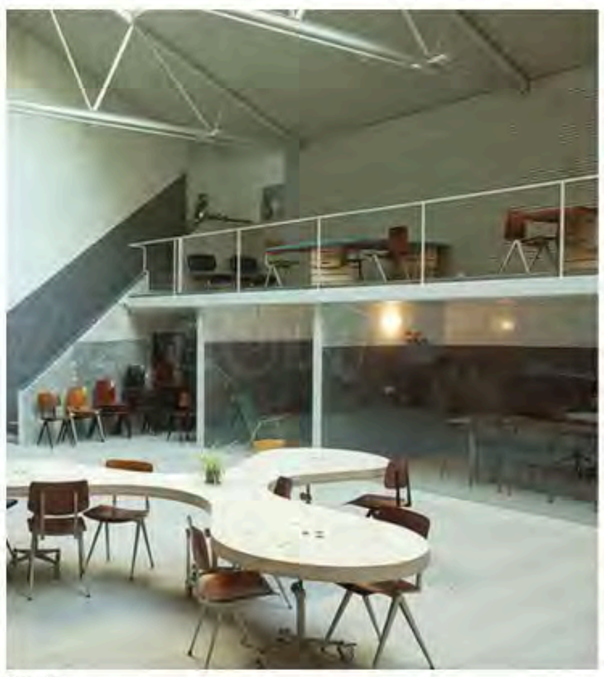

Credits

Work dignifies. Work will set you free. Now more than ever it is time to talk constantly about work (or rather, about the lack of it). Governments, families at dinner time while watching TV, unemployed at the dole's queue, pensioners and even kids at school. Never before we had talked so much about the action of performing a physical or intellectual activity, remunerated at the very best –although this is a characteristic that is not always present.

Let's be honest: work is no fun. No matter how much we love our job, we all would rather be lying on a beach or visiting an exotic and far-away country without having to check our e-mails or mobile phone every other minute.

I, who for some time have worked from home (from four homes, to be precise), what I value the most today is how every morning I go to a beautiful office in the centre of Madrid, with birds on its walls, climbing plants and curious smiling characters who greet you when you arrive. Yes, I am that lucky. There are others, believe it or not, who type away from cabins in the middle of the forest. And others who toil in beautiful industrial warehouses filled with colours and concrete grey. There are even some who use a slide to go into the meeting room.

From these lines we wish for jobs to be created, even if it's through spores. But not just any job. A real job If possible, one that lets us live easily, with no need for luxuries; and even better if it's in an environment that inspires us (even) more than a lost paradise beach. And –since asking is free- that sets us free.

These are our 13 favorite offices for the miracle to take place.

SHARE

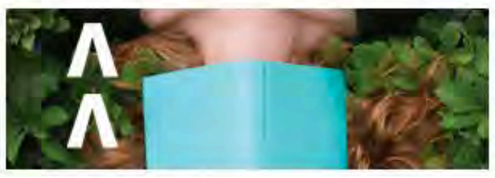

PUBLICIDAD

You might also like

13 CALENDARS
January 10, 2012

13 PRINTS TO BE HAPPIER
By Teresa de Andrés. May 9, 2012

13 MOVIE POSTERS
By Isabel Beldad. October 1, 2012

MUSIC (53) WEB (49)
BOOKS (45) DESIGN (45)
ART (42) APP (42)
VIDEOS (37) PICK & CHOOSE (35)
PHOTOGRAPHY (34) MAGAZINES (29)
SHOPS (23) ILLUSTRATION (18)
INTERVIEWS (17) LITERATURE (17)
GIFT (14) TOOLS (13)

HIGHLIGHTED

ADVERTISEMENT

13 OFICINAS PARA SER LIBRES

COMPARTIR

Por Elia Maqueda. 1 de noviembre de 2012

DISEÑO WE LOVE ARQUITECTURA SELECCIÓN

0 comentarios | Añade tu comentario

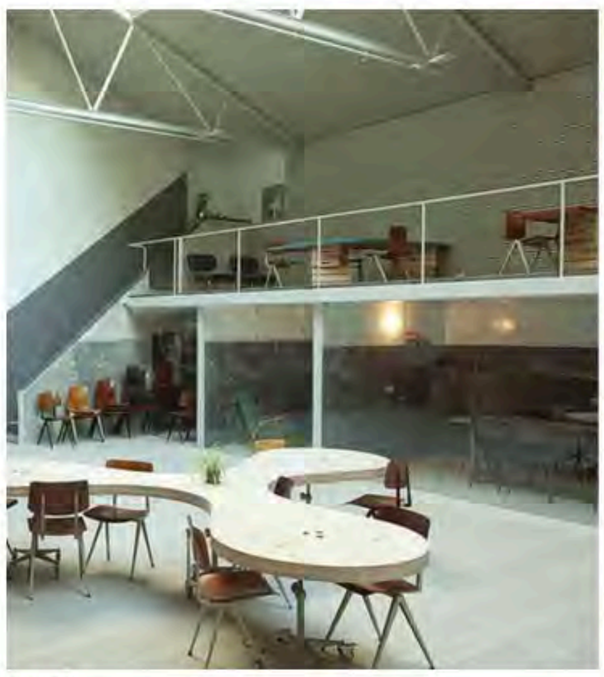

Créditos

El trabajo dignifica. El trabajo os hará libres. Ahora más que nunca corren tiempos de hablar constantemente del trabajo (o más bien de la falta de él). Los gobiernos, las familias a la hora de la cena mientras ven la tele, los desempleados en la cola del paro, los jubilados y hasta los niños en el colegio. Nunca antes se había hablado tanto de la acción de ocuparse en una actividad física o intelectual, en el mejor de los casos remunerada –si bien esta última característica no siempre se contempla.

El trabajo, seamos sinceros, no es plato de gusto para nadie. Por mucho que amemos nuestro trabajo, todos preferimos estar tirados en la playa o visitando algún país exótico y lejano sin mirar el correo electrónico ni el móvil cada medio minuto.

Yo, que durante cierta época de mi vida he trabajado en casa (en cuatro casas, para ser exactos), lo que más valoro a día de hoy es venir todas las mañanas a una oficina preciosa en el centro de Madrid, con pájaros en las paredes, plantas trepadoras y curiosos personajes sonrientes que te saludan al entrar. Sí, tengo esa suerte. Hay otros, lo creáis o no, que teclean en sus ordenadores en cabañas en mitad del bosque. Y otros que se afanan en preciosas naves industriales llenas de colores y de gris hormigón. Incluso algunos que llegan a las salas de reuniones deslizándose por un tobogán.

Desde aquí deseamos que empiece a generarse trabajo, aunque sea por esporas. Pero no un trabajo cualquiera. Un trabajo de verdad, a ser posible que nos permita vivir cómodamente y sin lujos, y mucho mejor si se desarrolla en un entorno que nos inspire más (si cabe) que una playa paradisíaca en el fin del mundo. Y –por pedir que no quede– que nos haga libres.

Aquí os dejamos nuestras 13 oficinas preferidas para que se obre el milagro.

COMPARTIR

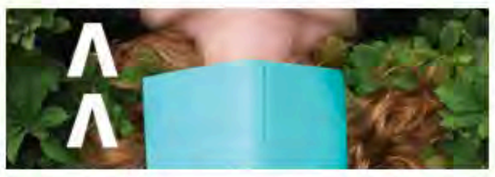

PUBLICIDAD

MÚSICA (53) TECH (51)
WEB (49) LIBROS (45)
DISEÑO (45) WE LOVE (43)
ARTE (42) APP (42)
VÍDEOS (37) SELECCIÓN (35)
SOUNDTRACK (34) FOTOGRAFÍA (34)
REVISTAS (29) TIENDAS (23)
ILUSTRACIÓN (18) ENTREVISTAS (17)

DESTACADO

IN-EDIT TV: LA PELÍCULA CONTINÚA
Por Cristina Álvarez Cañas. 5 de noviembre de 2012

PUBLICIDAD

Artículos que te pueden interesar

13 CALENDARIOS
10 de enero de 2012

13 LÁMINAS PARA SER MÁS FELIZ
Por Teresa de Andrés. 9 de mayo de 2012

13 CARTELES DE CINE
Por Isabel Baldad. 1 de octubre de 2012

© visualMANIAC 2011

ÚLTIMOS ARTÍCULOS

DAY JOB MAGAZINE: El oficio de trabajar
Por Pablo Medel 6 de noviembre de 2012

IN-EDIT TV: La película continúa
Por Cristina Álvarez Cañas 5 de noviembre de 2012

SELECCIÓN DE 6 LIBROS POR ANOUK KRUITHOF
Por Anouk Kruithof | Intro: Teresa de Andrés 2 de noviembre de 2012

13 OFICINAS PARA SER LIBRES
Por Elia Maqueda 1 de noviembre de 2012

ÚLTIMOS COMENTARIOS

yo también formo parte del colectivo OUTER EDIT de Barcelona, la verdad es que la experiencia está siendo muy divertida! Mi colabo sale en Febrero, así que en breve podré hacer un mejor reporte!
geniespinosa en OuterEdit: diseñadores trabajando

Excelente artículo! Ese video de Metallica refleja una época muy convulsa, sin duda!
David Gutiérrez en SELECCIÓN DE VÍDEOS DE AITOR SARAIBA

Qué nervios!! La verdad es que llevo un día tan chof que ganar una cámara La Sardina sería mejor que una lluvia de confetti y pompas de jabón (y ojo que son palabras mayores, pocas cosas superan a las pompas de jabón)!
MartuxaMelon en 13 CÁMARAS LOMO: sorteo de La Sardina

Libros
Revistas
Vídeos
Tech
We Love
Entrevistas
Soundtrack

Info
Condiciones de uso
Política de privacidad
Publicidad
FAQ
Contacto
We're hiring!

Español